なごや福祉用具プラザ広報誌

何かと出会って 新たな発見

暮らしほっとワーク

ーバリアフリーへのかけ橋ー

多治見市
モザイクタイルミュージアム

Vol.61
July 2017

今号の CONTENTS もくじ

たろう君とお父さんの 福祉用具よもやま話① 知ればわかる 試してわかる 福祉用具ってなに？…… P2～3
新ネタ発信 …… P4～5
フィンランド報告（内閣府 地域課題対応人材育成事業「地域コアリーダープログラム」）…… P6
リサイクル相談事業部より …… P7
第20回 国際福祉健康産業展 ウェルフェア2017レポート …… P8

「まだ必要ない」「こんなもの使わな そんなこと

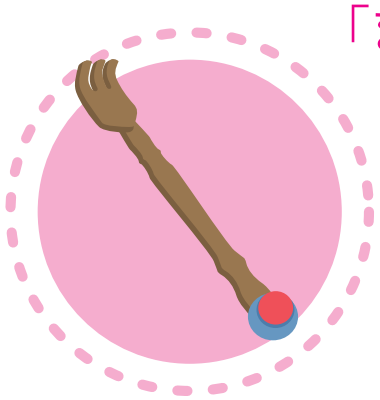

たろう君とお父さんの福祉用具よもやま話①

理科の時間に使ったよ。

お父さん：そう！それ、片手で火着けられるか？

たろう君：う～ん、片手じゃ無理かな……

失敗してやけどするかも。

お父さん：ライターは、片手でも火を着けられるよな？

たろう君：わかった！ 片手が使えない人のためだったんだ。

お父さん：そうだよ、便利な道具を使えば、どんどん豊かになる。

他に便利な物って何がある？

たろう君：孫の手！それから～スマホ！

お父さん：へ～おもしろいね。

たろう君：お父さん、数字の『6』は福祉用具じゃないんだね。

お父さん：どうして？

たろう君：だって片手じゃできないもん！

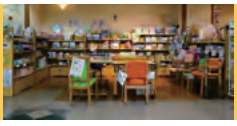

福祉用具が必要なほどではない？

お元気な方に「福祉用具」をご案内すると、「まだ必要ない」「こんなもの使わない」「大げさ」といわれてしまうことがしばしばあります。これまで自力で生活してきた方にとって福祉用具を利用することはどこか屈辱的に感じ、道具に頼るということにマイナスイメージを持たれる方が多くいます。

でも、昔から「備えあれば憂いなし」という言葉があるように、事前に知識だけでも得ておくことは大切なことなのです。誰でも年齢とともに身体の機能は低下します。実際に、不都合が起きてしまってからでは遅いのです。

福祉用具って特別な道具では？

福祉用具とは、「生活を便利にする生活用具、機能訓練用具、機能を補いできないことを少なくするための用具」という 3 つの定義があります。難しく感じるかもしれませんが、決して特別なものではありません。例えば、メガネやライター。使っている人にとっては、それなしでは生活できなくなる道具です。これらも広い意味では福祉用具の仲間です。私たちは生活の中でさまざまな道具を使って便利に過ごしています。福祉用具もそれらの道具と同じ「生活を便利に豊かにするための道具」なのです。

い」「そんな大げさなもの要らない」
ありませんよ

知ればわかる　試してわかる

福祉用具ってなに？

たろう君：福祉用具ってどんなもの？

お父さん：お年寄りや、体に障害のある人が
楽に暮せるように工夫された道具の事だよ。

たろう君：ふ～ん、じゃあ普通の人は使っちゃいけないの？

お父さん：そんな事はないよ。
最初は福祉用具として作られたものでも、
便利だから普通に使われるようになったものもあるよ。
例えばこのメガネ！
めがねを掛ければ小さい字がよく見えるようになるだろ。
ほかにはライターとかも……

たろう君：えっ、ライターが？

お父さん：マッチは、知ってる？

たろう君：知ってる！マッチ売りの少女が火を点けるやつ。

どんな福祉用具があるの？ どうすればいいの？

　インターネットの普及で家に居ながらにしていろいろな情報が得られるようになりました。でも、本当に必要なものなのか？　それを使うことによって本当に生活が豊かになるのか？　見極めることは、案外難しいものです。マンガでは、未来の世界の猫型ロボットがやってきてタッタラタッタッター♪と便利な道具を出してくれますが、いつも失敗していますよね。福祉用具も、ちょっとそれに似たところがあるのです。ただ単に、便利だから、欲しいからというのではなく、本当にその人らしく生活するための道具を一緒に考えることが必要なのです。実際の道具を手にとって、使う方と一緒になって考える。なごや福祉用具プラザはそんなところです。

　どんなものを使えばいきいきとした生活が送れるのか、家族や友人たちと楽しい時間を過ごすにはどうしたらいいのか……

なごや福祉用具プラザで
一緒に考えましょう

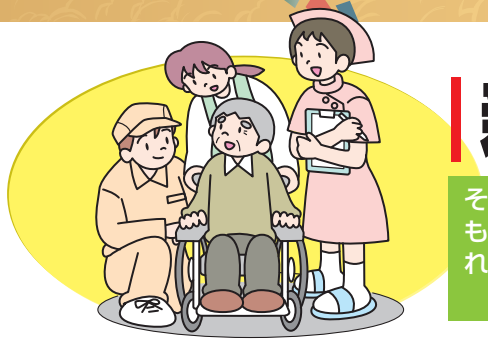

新ネタ発信

なごや福祉用具プラザ 追加常設品のご紹介です。

その他ご紹介できなかった半年間の期間限定の新製品、追加常設品もあります。是非一度プラザまで足をお運びになって、福祉用具に触れてお確かめください。

ホームページでは過去に紹介した常設品もご覧いただけます▶

座面付固定型歩行器 Rec01

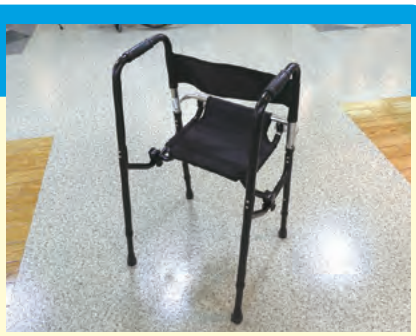

参考価格
38,000円(税別)

特　徴
歩行器に座面を付ける事により①歩行器として②腰掛として③立ち上がり支持物として様々な場面でご使用できます。

スポッとチェア

参考価格
65,000円(税別)

特　徴
体圧分散に優れた座面形状で長時間座ることができます。座面を前後、上下に三段階に調整でき、生活シーンに適した座位保持が出来ます。

ライトミニM

参考価格
26,500円(税別)

特　徴
お買い物カゴが載せれるミドルカー。座面内側内部にカゴ止めバンドが搭載され、買い物カゴが固定できます。

カール・コンパクト

参考価格
110,000円(税別)

特　徴
全幅が56.5cm(自走型)51.0cm(介助型)の2種類あり。狭い間口も通りやすい車いすです。女性の方でも安心してご利用いただくことが可能です。介護者の目線にも配慮しました。

スマートクラッチ・ジーニアス レギュラー

参考価格
39,800円(非課税)

特　徴
腕の角度を15度から90度まで変えられ、手や手首への負荷が軽減されるカラフルでスタイリッシュな人間工学に基づいた松葉杖です。

レインコート

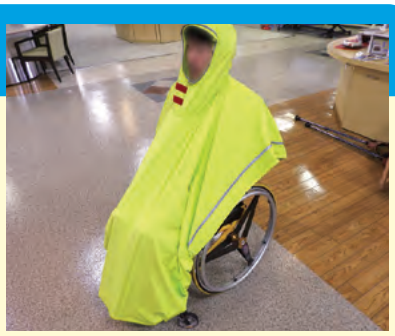

参考価格
15,000円(税別)

特　徴
長時間着用しても蒸れにくい素材を使用し、風による巻き上げを防ぎ、雨の日でも安心してお出かけできます。

なごや福祉用具プラザでは、年２回の常設品展示の選定と毎月の新製品展示の選定を行っています。新しい機能や工夫がある福祉用具が増えています。是非、一度ご覧になってお確かめください。

参考価格は税抜表示となり、購入時は表示価格に加え、消費税８%が必要となります（非課税品目を除く）。

※「特徴」の項目は、申請企業の説明文を転記しております。
※試用体験や製品に関するお問合せは、なごや福祉用具プラザのカウンターまでどうぞ。

男性用収尿器「Mr.ユリナー」

参考価格
12,000円（税別）

特　徴
服を着たまま僅かな手順で簡単脱着。シリコン製のレシーバーは、ペニスに負担を与えません。頻尿、尿失禁の方、スキントラブルでお悩みの方に最適。立位、座位に対応（臥位は非対応）できます。

ピタ・シートクッション55

参考価格
10,000円（税別）

特　徴
立体格子状ジェルにより、除圧性・通気性・耐久性に優れ、清潔で快適、長時間座っていても疲れにくく使い勝手の良いクッションです。

ウエストクッション

参考価格
8,800円（税別）

特　徴
「なんでもくっつく接着シート」が生活をサポート!
日常の快適な生活をサポートいたします。

gooper グーパー（1本）

参考価格
350円（税別）

特　徴
首元の小さいタートルネックやTシャツ、Yシャツ、下着など首元を伸ばすことなく衣類に入れ、握った手をパッと開くだけで掛ける事が出来ます。

早快マジックレギュラー

参考価格
1,900円（税別）

特　徴
日本転倒予防学会推奨品。病院や施設で滑りにくい。底と中底が柔らかく足に優しい。通気性に優れたメッシュ生地で蒸れにくい。洗濯機での洗濯可能。

GPSウォークZ

参考価格
9,800円（税別）

特　徴
小型GPS機器を内蔵できる靴になっています。中敷き下の収納スペースにGPSを取り付けることで、簡単に位置情報が得られます。

フィンランド報告

内閣府 地域課題対応人材育成事業「地域コアリーダープログラム」

Esteri(エステリ　ヘルシンキ市のアクセシビリティ施策でバリアフリーの研究・教育を行う)

雪の多いフィンランドの玄関にある靴の雪落としの道具

団員とお世話になった派遣コーディネーターと通訳さんと一緒に

Moi Moi（モイモイ：フィンランド語で「こんにちは」）、相談員の長尾です。

昨年10月9日～18日H28年度内閣府青年国際交流事業地域課題対応人材育成事業「地域コアリーダープログラム」フィンランド派遣団（障害者分野）団員としてフィンランドの障害者の暮らしやそれを支える取組みなどを学んできましたのでご報告します。

社会保健省でフィンランドの障害者施策の概要説明

障害者施策の財源の一つになっているスーパーで見かけたスロットマシーン

フィンランドってどんな国？

フィンランドはサウナ、サンタクロース、オーロラ…でよく知られていますが、北欧（北ヨーロッパ）の一つとして福祉が充実していることでも有名です。ロシアとスウェーデンの間にあり、他国に統治された経験を持つフィンランドは、今年独立100周年を迎えます。国土面積は34万㎢（日本と同じくらい）で、人口は540万人（日本の22分の1）です。

「会話をする時、内向的なフィンランド人は自分の靴を見る、社交的なフィンランド人は相手の靴を見る」というフィンランド人を表すジョークがあります。派遣コーディネーター曰く、正直であり、大げさな表現はしない。表情が少なく怒っていると勘違いされるが、会話の沈黙も気にならない穏やかな国民性だということです。

障害者の暮らしを支える取組み「FOR ALL」

「Accessibility For All」「Culture For All」など「FOR ALL」と名のつく取組みが多くありました。まだ少ない状況ですが、街中には横断歩道から歩道に上がる場所に車椅子ユーザー向けのスロープ状の部分と視覚障害者向けに段差が確認できる部分がありました。障害者だけでなく、「すべての人のため…」として、より多くの人へのバリアフリーに向けた取組みと感じました。

車椅子ユーザー・視覚障害者の双方が利用しやすい工夫

障害者の暮らしを支える「パーソナル・アシスタンス（PA）制度」

2009年より施行されたPA制度（障害者サービス法により各自治体に義務付けられた）があります。利用者が自らPA（資格の有無を問わない）を決定して契約を交わします。PAの介助に関わる費用を公的に負担し、障害者が家族に大きな負担をかけることなく、自立生活と社会参加を可能にするものとされています。趣味や社会参加の時間（上限あり）が保障されている部分は日本との違いを感じました。

「障害者の暮らしやすさ～社会参画に向けて～」

障害者と言っても様々です。フィンランドも日本も変わりません。「Nothing about us, Without us（私たち抜きに、私たちのことを決めないで）」で有名な障害者の人権を保障する国連障害者権利条約（CRPD）があります（2014年に日本も批准）。フィンランドの障害者団体や行政の部署のトップには当事者がいました。また障害種別を超えた当事者団体のネットワーク（障害者フォーラム）の活動もあり、CRPD批准に伴い、国内法の障害者サービス法改正につながる大きな成果をもたらしました。制度やバリアフリーなどの社会的な環境を整えることも大切です。そこに障害者の意思決定・社会参画が当たり前に行われるような当事者の活動・支援から人権についても改めて考え、学ぶ貴重な機会となりました。

Kiitos!（キートス：フィンランド語で「ありがとう」）

ヘルシンキ大聖堂の前で団員と一緒に

リサイクル相談事業部より

不用になった福祉用具を有効活用するために、譲りたい方と譲ってほしい方との橋渡しを行っています。

リサイクル情報コーナーは、福祉用具の「譲りたい」「譲ってほしい」という情報を登録していただくと、条件のあう方同士をこちらでお探しして、ご紹介しています。

これまで相談に寄せられた事例

昭和区「車いすを譲ってほしい」

介護保険の要介護２の認定を受けたが、毎日デイサービス利用のため、車いすレンタルを利用すると限度額超えてしまうので困っていましたが、ゆずっていただいてとても助かっています。

中村区「入浴用車いすを譲ってほしい」

購入するには、制度利用が難しく経済的にも困っていたので、ゆずっていただいて安全に入浴でき助かっています。

昭和区「紙おむつを譲りたい」

使いかけで封が開いた尿取りパッドなど処分に困っていましたが、欲しい方に使っていただけて嬉しかったです。

現在のリサイクル情報

■「ゆずりたい」登録状況

●コンパクト介助用車いす ●子ども用歩行器
●ポータブルトイレ ●シャワーチェア ●段差解消機

■「ゆずって」登録状況

●３モーターベッド ●手動車いす ●介助用車いす
●歩行器 ●スロープ ●バスボード ●座位保持クッション

◆リサイクルの登録情報は、電話でお問い合わせください。福祉関連団体などへ毎月1回FAXで最新情報を提供するサービスも行っています。
◆福祉用具の購入、レンタルや住宅改修のご相談も承っております。（各種優良中古福祉用具の販売も行っております。）

なごや福祉用具普及協議会代表事業者

㈱メディ．ケア
リサイクル相談事業部

昭和区御器所通3-12-1　御器所ステーションビル3F　なごや福祉用具プラザ内
TEL（052）851-0059　FAX（052）851-0151
営業時間：10：00～18：00／休業日：月曜日、祝休日、年末年始（月曜日が祝休日の場合、火曜日も休み）

Welcab

名古屋トヨペットのウェルキャブ

お体の不自由な方や高齢者の方が、より快適に移動できるよう、乗り降りを助ける機能を装備したウェルキャブシリーズ。

SIENTA　タイプⅢは車いす仕様車に 助手席回転チルトシートをプラス！

シエンタ
車いす仕様車（タイプⅢ）
“助手席側セカンドシート付”

ご存知ですか？
Welcab（福祉車両）シリーズはどなたが購入しても
「消費税非課税」です！

さらに！
環境対応車（エコカー）は優遇税制が適用されます。
対象条件
★車いす等を車両に乗せるための昇降装置とその車いす等を固定するために必要な装備をした車両。※
★お身体の不自由な方が運転できるように指定の運転補助装置を装着した車両。※
★リフトアップシートは車いす等の昇降装置として認められています。
※ 仕様により課税となる場合があります。

ウェルキャブステーション

名古屋トヨペットのウェルキャブステーションでは実際のウェルキャブを展示。介助専門士やウェルキャブコンサルタントが常駐し、ご希望を詳しくうかがいながら最適なウェルキャブ選びをサポートいたしております。

千種内山店
〒464-0075　名古屋市千種区内山3丁目7番3号
052-741-1101

トヨタ248店
〒471-0874　豊田市前田町5丁目15番地の1
0565-31-7611

豊橋下地店
〒440-0083　豊橋市下地町字境田90番地
0532-53-7231

上重原店
〒448-0013　刈谷市恩田町1丁目151番地25
0566-24-3338

瀬戸店
〒489-0808　瀬戸市見付町37番地
0561-83-3161

※その他にも、ウェルキャブシリーズをご用意しています。
※試乗車については各店舗へお問い合わせください。
詳しくは営業スタッフにおたずねください。

ウェルキャブは、NTP全店で取り扱っております。

人に「素敵」を。
NTP 名古屋トヨペット
本　社／〒456-8555 名古屋市熱田区尾頭町2番22号
営業時間／ショールーム、U-Car展示場、点検・整備 朝9:30～夜7:00
定 休 日／毎週月曜日（祝日の場合は営業いたします）
パソコンはこちらから NTP 検索 www.ntp.co.jp

名古屋トヨペット公式アプリ
App Store からダウンロード
ANDROID APP ON Google play
GPSで現在地近くの店舗が検索できます。
※AppleとAppleロゴは米国および他の国々で登録されたApple Inc.の商標です。Apple storeはApple Inc.のサービスマークです。

Facebookもチェック
名古屋トヨペット公式Facebook

名古屋トヨペットからイベント情報をお届けします！
名古屋トヨペットからイベント情報をお届けします！
今すぐ登録
ぜひ、「友だち追加」してください。

クルマと、つぎの楽しみを。TOYOPET

第20回 国際福祉健康産業展
welfare 2017
2017年5月18日(木)～20日(土)

第20回 国際福祉健康産業展
ウェルフェア2017レポート

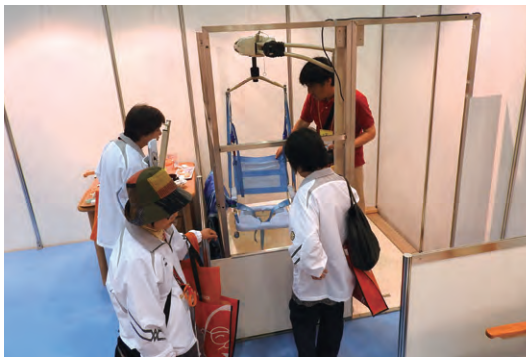

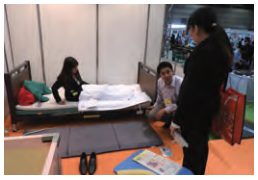

ウェルフェアは、平成10年の第1回開催から今年度で20回目を迎えました。事業団としては、第1回から出展していますが、第2回からは主催団体の一つとしてこのイベントに関わってきました。以前と比べて、出展内容も変わってきていますが、東海地区で最大規模の福祉関連イベントですので、今年度も73,767人の方が来場されました。

なごや福祉用具プラザのブースでは、生活の中で福祉用具を使うイメージを持ってもらうため、簡易なモデルルームをつくり、子ども部屋、ダイニング、浴室、トイレ等のスペースに福祉用具を展示しました。また、技術ボランティアの方々にもご協力いただき、自助具・被服・パソコングループが製作した道具・衣類の展示や活動報告をさせていただきました。

今年度は、名古屋市障害者スポーツセンターと共同出展したこともあり、競技用車いすと介助用車いすの体験等では、お互いに協力し合いながら、来場者の皆さまに、様々な福祉用具を体験してもらいました。その他にも、「リオ2016パラリンピック競技大会の写真展」、夏季パラリンピック競技種目である「ボッチャ」と「車椅子バスケットボール」の模擬体験を行いました。子どもから大人まで多くの方が体験され、体験コーナーは大いに盛り上がり、障害者スポーツを多くの方に知っていただく機会になったのではないかと思います。

今回のウェルフェア2017への出展にあたり、多くの方々にご協力をいただきました。ありがとうございました。

社会福祉法人 名古屋市総合リハビリテーション事業団
なごや福祉用具プラザ

〒466-0015
名古屋市昭和区御器所通
3丁目12-1
御器所ステーションビル3F
TEL (052)851-0051
FAX (052)851-0056

●営業時間/
AM10:00～PM6:00
●営業日/火曜日～日曜日
●休業日/
月曜日・祝休日・年末年始
(月曜日が、祝日にあたる日は翌日も休みになります)

●ホームページ http://www.nagoya-rehab.or.jp ●電子メール n-plaza@nagoya-rehab.or.jp

暮らしほっとワーク第61号
発行日／平成29年7月15日
編集・発行／なごや福祉用具プラザ
この広報誌は再生紙(古紙パルプ配合率100%、白色度83%)を使用しています

暮らしほっとワーク 検索 バックナンバーはこちらからご覧いただけます。